



# JORNAL DA AJUBEMGE

"Uma força de vida"

PUBLICAÇÃO MENSAL DA ASSOCIAÇÃO NACIONAL DOS APOSENTADOS, PENSIONISTAS, FUNCIONÁRIOS E EX-FUNCIONÁRIOS DO CONGLOMERADO BEMGE  
ANO 53 – Nº 610 - AGOSTO DE 2021

## Sob nova direção

No dia 12 de julho, a nova diretoria da AJUBEMGE foi empossada e a solenidade foi publicada no jornal do mês passado.

Nós diretores, estamos bem empenhados, com várias ideias e projetos que estão sendo analisados em reuniões consecutivas.

Entre as novas ações da associação, uma delas será a ampliação da captação de novos sócios, focada nos funcionários do Itaú, que estão sendo desligados do banco, ex-bemgeários ou não.

Outra prioridade será também a melhoria da comunicação com os associados, com o Sindicato dos Bancários e com os advogados. Quanto as fundações de saúde e de previdência, a AJUBEMGE pretende se alinhar mais com as mesmas, visando maior integração para dar um retorno mais rápido e eficaz.

Também providenciaremos a modernização dos equipamentos de informática e telefonia da equipe. É muito importante tornar a nossa comunicação mais ágil para nos aproximarmos mais dos associados.

Os funcionários passarão por novos treinamentos, para que assim fiquem ainda mais capacitados a atender e resolver as questões que se apresentarem, visando facilitar e agilizar o atendimento.

Contudo, não podemos deixar de prestar nossos agradecimentos aos antigos diretores que nos deixaram uma bagagem de conhecimentos, o que nos capacitou para que possamos continuar a cumprir nossa missão de engrandecer a nossa AJUBEMGE e prestar um bom serviço.

A AJUBEMGE foi criada por um grupo idealista há mais de 50 anos e se tornou uma entidade respeitável, que sempre trabalhou em prol dos seus associados, aposentados e pensionistas. Uma instituição modesta, sustentada financeiramente pela contribuição mensal de seus participantes, mas com o firme propósito de auxiliar os associados nas suas mais diversas demandas.

Assim continuaremos fortes pela associação e pelos seus ideais. Continuaremos atuantes, buscando o melhor para os associados, com muito orgulho e satisfação.

Acreditamos na força do nosso trabalho e na importância de nossas ações na vida de cada sócio. Começamos esse novo ciclo cheios de energia e dispostos a fazer o melhor a cada dia, sem medir esforços.

É muito importante fortalecer ainda mais nossos laços e atender as necessidades de cada um. Estamos disponíveis e abertos a sugestões para que juntos, seja feito e realizado o melhor.

**Diretora Presidente - Laiz Lannes**



**Homenagem  
Antônio Barsand**

**Pág. 2**

**Novo calendário  
Prova de vida**

**Pág. 3**

**Posse na  
Fundação  
Itaú Unibanco**

**Pág. 4**

**Aniversariantes  
do mês de setembro**

**Pág. 6**





## Homenagem

### Fica a nossa saudade, de uma grande pessoa Nosso diretor Barsand



Barsand e sua esposa Laude Célia



Barsand e sua família. Fotos de arquivo pessoal.

A AJUBEMGE está de luto com a perda de seu Suplente do Conselho Fiscal, Antônio Barsand de Leucas, um grande homem, que estava sempre com um sorriso no rosto e de uma simpatia sem igual que o cercava de amigos.

Profissional muito competente e com uma extensa experiência. Atuou na associação por 28 anos, atualmente como Suplente do Conselho Fiscal, e no decorrer dos anos também como Diretor Financeiro e Comercial.

Sua carreira bancária começou no Banco Mineiro da Produção, que posteriormente se tornou o Bemge. Liderou o Departamento de Racionalização de Serviços do banco, atendendo diversas agências do Brasil.

Já aposentado em 1978, se tornou diretor e fundador da Proban, sendo o responsável por toda a parte técnica. Foi também Conselheiro na Fundação Itaú Unibanco.

Barsand, como era chamado por todos, construiu em sua trajetória uma bela família. Foi casado com Laude Célia com quem teve três filhos, Luiz Antônio, Carlos Eduardo e Sandra Cristina. Teve quatro netos, Henrique, Paula, Lorena e Rafael.

Barsand era um bom amigo, sempre disposto a ajudar, compreensivo e calmo. Tratava a todos com muito carinho e bom humor.

Como pai de família, era protetor, muito afetivo com filhos e netos, sempre preocupado com cada um, não medindo esforços para estar próximo e fazer de tudo um pouco por eles. Fazia questão de incentivar e ajudar nos estudos.

"Ele era um super pai e avô, cuidava de todo mundo, sempre disponível para a gente. E não só com a família ele era assim, era muito conhecido por fazer amizades fácil e ser muito prestativo com outras pessoas. Não tem ninguém que fale algo de ruim do meu pai, ele era muito admirado e querido por muita gente. Está fazendo muita falta...", declara seu filho Luiz Antônio.

A equipe da AJUBEMGE, manifesta o seu sincero pesar à família e amigos por essa perda.

Deixamos o nosso muito obrigada com afeto por todos esses anos dedicados à associação e a sua agradável e alegre companhia.

## Expediente

Expediente: Associação Nacional dos Aposentados, Pensionistas, Funcionários e Ex-Funcionários do Conglomerado Bemge – AJUBEMGE – Rua Curitiba, 689 – Salas 403 a 406 – CEP: 30170-120 – Belo Horizonte-MG – Telefone: 31 3201 9423 - WhatsApp: (31) 98395-1069 - Email: ajubemge@ajubemge.com.br

Visite nosso site: [www.ajubemge.com.br](http://www.ajubemge.com.br)

Diretora Presidente – Laiz Maria Martins Lannes, Diretora Vice-Presidente – Terezinha Bertolini de Souza, Diretor Financeiro – Randas Costa Zanotti, Diretora Comercial – Mirani Lopes Vieira Liberal, Diretor Cultural e Social – Luiz Fernando da Silva Telles e Diretor Administrativo – Edgard Magalhães Bastos.

Conselho Fiscal – Efetivo: Plínio Buarque Vogas, Lourival Lelles e Adair José de Souza.

Suplentes da Diretoria Executiva: Maria Olímpia Marques Ferreira, José Antônio da Costa, Rosângela Custódio, José Mauro de Carvalho, Mauro Peres Macedo e Hélio Vieira Braga.

Suplentes do Conselho Fiscal: Antônio Barsand de Leucas, Délcio Pinto da Silva e José Gregori Júnior.

Diretores Adjuntos: Jonair Alves de Oliveira (Governador Valadares), José Roberto Oriente (Rio de Janeiro), Rubens Prates Macedo (Belo Horizonte), Tarcísio Ferreira da Costa (Belo Horizonte), Délcio Pinto da Silva (Belo Horizonte).

Publicação Mensal da Associação Nacional dos Aposentados, Pensionistas, Funcionários e Ex-Funcionários do Conglomerado Bemge - Jornalista Responsável: Dúnia Catelli – Edição: Dúnia Catelli – Diagramação: Dúnia Catelli – Impressão: Bigráfica – Tiragem: 1.700 exemplares – Leitores: 9.000



## Fique de olho

### INSS publica novo calendário da prova de vida

O Instituto Nacional do Seguro Social (INSS) divulgou um novo calendário para a realização da prova de vida para os aposentados, pensionistas e outros beneficiários. Antes o prazo era em maio ou junho de 2021, e este foi alterado para janeiro do próximo ano. Quem não realizar a prova terá seu benefício suspenso.

Quem ainda não realizou o procedimento, poderá fazê-lo entre janeiro e agosto de 2022.

#### Prova de vida no banco

A maioria dos beneficiários deve fazer a prova de vida em agências bancárias, onde recebe seus benefícios.

Pessoas com mais de 80 anos e com dificuldade de locomoção não precisam ir até o banco. Nesses casos, o próprio beneficiário, ou um familiar, pode pedir o serviço de prova de vida domiciliar.

Lembrando que também é possível fazer a prova de vida de outra forma, através da biometria facial no aplicativo de celular *Meu INSS*. Porém é avisado no próprio programa se é possível ou não, porque essa exceção foi criada exclusivamente para pessoas que não conseguem se locomover até a sua agência.

O agendamento deve ser realizado pelo app *Meu INSS* ou pelo telefone 135. O beneficiário deve ficar atento pelo aplicativo e telefone e também verificar a documentação necessária para o procedimento.

Confira a tabela de prazos no site da AJUBEMGE: [www.ajubemge.com.br](http://www.ajubemge.com.br)

## Pessoas com cegueira e visão monocular têm direito à isenção do Imposto de Renda

Foi sancionada a lei que inclui quem tem visão monocular entre as pessoas com deficiência (Lei 14.126/2021). Com isso, quem enxerga com apenas um olho passa a ter direito a benefícios previdenciários, como aposentadorias por invalidez e isenção tributária na compra de automóveis.

Esta notícia é uma vitória para os portadores da doença, mas a burocracia para a obtenção dos direitos ainda é grande.

Ressalta-se que na perspectiva de que se o portador da visão monocular tem, por exemplo, vaga reservada em concurso público, também tem direito à isenção do Imposto de Renda, nos termos da Lei n. 7.713/88, e demais benefícios previdenciários.

O requerimento na esfera administrativa dependerá de laudo médico oficial, bem como da apresentação de documentos que comprovem o diagnóstico da deficiência, gravidade e início da moléstia.

No Poder Judiciário, é possível comprovar a cegueira total ou parcial sem a necessidade de um laudo médico oficial, ou seja, mesmo laudos particulares podem demonstrar o direito à isenção.

Vale sempre ressaltar que a isenção do Imposto de Renda é direito assegurado a portadores de cegueira ou visão monocular (visão parcial) e é importante que essas informações sejam de conhecimento de toda a sociedade, pois quem é afetado por essas moléstias pode receber informações de parentes ou amigos, para que possa buscar a orientação adequada.

Ainda segundo a OMS, no Brasil as principais causas de cegueira são: catarata, glaucoma, retinopatia diabética, cegueira infantil e degeneração macular. Uma das formas de visão parcial que afeta muitas pessoas é a visão monocular, que, segundo a entidade, ocorre quando o cidadão dispõe de apenas 20% ou menos de deficiência visual em um olho.

A cegueira afeta 39 milhões de pessoas no mundo e 246 milhões sofrem com a perda moderada ou severa da visão, segundo dados da OMS, Organização Mundial da Saúde. Apesar de não haver números exatos, o IBGE, Instituto Brasileiro de Geografia e Estatística, estima que mais de 1.5 milhão de brasileiros são cegos, ou 0,75% da população do país.

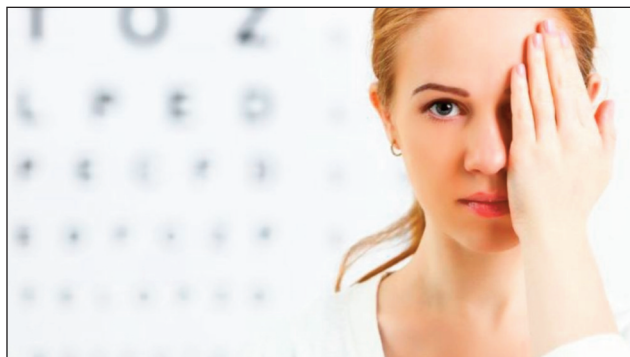



## Diversos

### App Conecte SUS para controle da vacinação contra a Covid-19

O Ministério da Saúde criou o aplicativo **Conecte SUS**, que registra a trajetória de quem busca atendimento no Sistema Único de Saúde (SUS), para facilitar o monitoramento da vacinação contra a Covid-19 no país. No app é disponibilizada a Carteira Nacional Digital de Vacinação, ferramenta que permite que usuários e profissionais de saúde façam um acompanhamento da imunização no país.

Assim que receber a vacina, quem for cadastrado no sistema vai ter a dose registrada no Conecte SUS. Na palma da mão e em tempo real, o usuário poderá consultar o tipo de vacina aplicada, o lote de fabricação e a data em que a dose foi tomada. A partir daí, o cidadão e o profissional de saúde também saberão o dia exato de aplicação da segunda dose. Esse mapeamento também vai evitar que uma pessoa tome doses de laboratórios diferentes.

Além da carteira de vacinação digital, o Conecte SUS também mostra dados de atendimentos e internações do paciente, permite a consulta de medicamentos e exames realizados, como o de detecção da Covid-19, por exemplo, e dá acesso ao formato digital do Cartão Nacional de Saúde, mais conhecido como Cartão SUS, que é o documento de identificação do usuário da rede pública de saúde.

O cadastro no Conecte SUS pode ser feito em poucos minutos com número do CPF ou da Carteira Nacional de Saúde. Basta entrar na loja de aplicativos do seu celular ou tablet e fazer o download de forma gratuita. O registro também pode ser feito em qualquer computador com acesso à internet através do site [conectesus-paciente.saude.gov.br](http://conectesus-paciente.saude.gov.br) – pelo portal, o usuário também consegue acessar a ferramenta.

\* Fonte de informações: UNASUS

### Posse de conselheiros e representantes da Fundação Itaú Unibanco

No dia 2 de agosto, às 14h30, tomaram posse em uma sessão virtual os conselheiros e representantes dos comitês de planos e aposentadoria da Fundação Itaú Unibanco.

A AJUBEMGE disponibilizou computadores àqueles que não tinham, para promover o acesso ao evento.

#### - Conselho Deliberativo

Efetivos: Eurípedes Arantes de Freitas e Manoel de Jesus Valverde / Suplentes: Laiz Maria Martins Lannes e José Carlos Lavecchia

- **Conselho Fiscal:** Efetivos: Antônio Eduardo Dias Teixeira e Luiz Fernando da Silva Telles / Suplentes: Henrique José Medeiros da Silva e Luiz Fernando Pinheiro

#### - Comitê Plano 002

Efetivo: José Antonio da Costa / Suplente: Cleide Xavier Rocha Foureaux

#### - Comitê Plano ACMV

Efetivos: Aguinaldo José do Crato e Alonso Rodrigues Martins / Suplentes: Ubirajara Moraes e José Mauro de Carvalho

### Nova carteirinha do plano de saúde

O plano de saúde da operadora Fundação Saúde Itaú está cada vez mais digital. Os cartões físicos da Fundação Saúde Itaú - Itaú Saúde serão válidos até o dia 31 de agosto. A partir desta data, não serão mais aceitos na rede credenciada. A nova carteirinha será digital e estará disponível pelo app e também pelo portal Itaú Saúde. A carteirinha digital substitui o modelo físico na hora do atendimento.

Não haverá mudança no plano ou rede credenciada atual e os profissionais já foram avisados.

Instale o app Itaú Saúde no seu celular ou acesse o novo portal [www.itausaude.com.br](http://www.itausaude.com.br). Pelos canais digitais você também consulta a rede credenciada e aproveita outros serviços, como autorizações e reembolsos.

**Para outras informações ou para solicitar a via física, entre em contato com a fundação:**

Capitais e regiões metropolitanas: 4004 5522

Demais localidades: 0800 722 5522

\* Fonte: Fundação Itaú Unibanco



Diversos

PALAVRAS CRUZADAS DIRETAS

www.coquetel.com.br

© Revistas COQUETEL

|  |  |  |              |  |   |                                      |
|--|--|--|--------------|--|---|--------------------------------------|
| Pasta de Mercadante no Governo Dilma (2014)      | Conjunto dos alunos de uma escola        | Riqueza mineral do Amapá<br>Indica condição                    | Acre (sigla) | Ornato de devotos católicos<br>Ismael Silva, sambista fluminense | Capital andina fundada por Pizarro<br>Tipo de mira adaptada a fuzis | Cirurgia opcional ao parto natural   |
|  |  |  |              | Micro da Apple<br>Estojo para CDs                                |   |                                      |
| "Casa de (?)", peça de Henrik Ibsen              |  | Glauber Rocha, cineasta baiano<br>Bebida típica de lanchonetes |              | Hormônio das suprarrenais  |   |                                      |
| A mulher de Vadinho (Lit.)                       |  | Erva usada no tratamento da nefrite                            |              |  | (?) Turing, matemático inglês                                       |                                      |
|  |  |  |              | Sulca (a terra)  |   |                                      |
| Agnus (?), oração católica                       |  | Bairro nobre de Brasília                                       |              | Forma do ângulo reto (Geom.)                                     |   | Atua no mercado paralelo de câmbio   |
|  |  |  |              |  |   |                                      |
| Marca da distribuição de renda entre brasileiros | Parada do tuaregue<br>Obstrução arterial |  |              | Hora litúrgica<br>Tampa de cortiça                               |   |                                      |
| (?)-mirim, rio paulista                          |  | Suave (fig.)<br>Porto italiano                                 |              |  | Tema do discurso nacionalista                                       | Atrativo de concursos públicos       |
| Game popular nos anos 80                         |  |  |              | Cordilheira da Europa Central                                    |   |                                      |
|  |  |  |              | Cidade holandesa<br>Mal, em inglês                               |   |                                      |
| Navegador usado na Deep Web                      |  | Relativo à arte de Italo Rossi                                 |              |  |   |                                      |
|  |  |  |              | Aveia, em inglês<br>Decifra o escrito                            |   | Ajuntamento de pessoas (bras.)       |
| Gás utilizado nos dirigíveis modernos            |  | Argumento de defesa do réu                                     |              |  |   | Hemisfério dos países ricos (abrev.) |
| Idioma dominante na América do Sul               | (?) - 4, explosivo                       |  |              |  |   |                                      |

BANCO 3/noa — oat — for — 4/bari — case — embu — evil. 7/pinball. 29

Drogaria Popular BH



A associada Valéria de Lima Caetano, divulga nesta edição, a farmácia de sua filha Ana Luiza Caetano, que está localizada na Rua Jacuí, 3.745 - Ipiranga, BH/MG, em ótima localização e com preços acessíveis.

Os associados da AJUBEMGE têm 5% de desconto em qualquer medicamento ou produto da farmácia.

Pedidos também pelo WhatsApp. Conheça a loja!

Contatos: 31 3426 2922 / 3424 0376/ 99613 4741

**Solução**

|  |  |  |   |   |   |   |   |   |   |   |   |   |   |   |  |  |  |  |  |  |  |
|--|--|--|---|---|---|---|---|---|---|---|---|---|---|---|--|--|--|--|--|--|--|
|  |  |  | H | E | L | I | O |   |   |   |   |   |   |   |  |  |  |  |  |  |  |
|  |  |  | C | A | S | A | C | I | V | I | L |   |   |   |  |  |  |  |  |  |  |
|  |  |  | B | O | N | E | C | A | S |   |   |   |   |   |  |  |  |  |  |  |  |
|  |  |  | P | A | R | G |   |   |   |   |   |   |   |   |  |  |  |  |  |  |  |
|  |  |  | D | O | N | A | F | L | O | R |   |   |   |   |  |  |  |  |  |  |  |
|  |  |  | D | E | I | S | P | A | R | I | D | A | D | O |  |  |  |  |  |  |  |
|  |  |  | C | E | S | O | A | S |   |   |   |   |   |   |  |  |  |  |  |  |  |
|  |  |  | E | M | B | U | L | L |   |   |   |   |   |   |  |  |  |  |  |  |  |
|  |  |  | A | L | P | E | S |   |   |   |   |   |   |   |  |  |  |  |  |  |  |
|  |  |  | A | L | T | R | A | L |   |   |   |   |   |   |  |  |  |  |  |  |  |
|  |  |  | T | E | A | T | R | A | L |   |   |   |   |   |  |  |  |  |  |  |  |
|  |  |  | R | O | R | I |   |   |   |   |   |   |   |   |  |  |  |  |  |  |  |
|  |  |  | C | A | S | T | E | L | H | A | N | O |   |   |  |  |  |  |  |  |  |

**Feliz Dia dos Pais**

Que todos os pais recebam a benção de ver a evolução, o crescimento e as conquistas de seus filhos, que serão eternamente gratos por terem

**OS MELHORES PAIS DO MUNDO!**

**Nova associada**

- Gercília Maria de Paula Santana – Frutal/MG

Seja bem-vinda!

**Deixaram saudades**

- Aristóteles Tibúrcio da Silva - 25.05.2021- BH/MG
- João Eduardo M. de Araújo - 03.06.2021 - BH/ MG
- Davidson Cunha - 10.06.2021- BH/MG
- Maria Auxiliadora M. de Castro -13.07.2021 - BH/MG
- Terezinha B. Cavalcante - 25.07.2021 - Varginha/MG
- Antônio Barsand de Leucas - 31.07.2021 - BH/ MG
- Francisca R. de Arvelos - 01.08.2021 - Patrocínio/MG

**A AJUBEMGE manifesta seu pesar às famílias.**



## Aniversariantes do mês - Setembro



**A AJUBEMGE parabeniza todos os aniversariantes do mês de setembro e lhes deseja saúde, paz e muitos motivos alegres para comemorar!**

- 01** - Terezinha Barros  
Cavalcanti
- 02** - Mario Teixeira Negro
- 03** - Antonio Lopes dos Reis,  
Jose Maria de Araujo  
Fonseca
- 04** - Carlos de Abreu, Divino Rodrigues Benfica, Luiz Carlos Fonseca Cota
- 05** - Gilson Oliveira de Carvalho, Luiz Gonzaga Diniz Pereira, Maria Teresa Silva Pereira, Samuel Mendes de Oliveira, Stela Dalva Sarmiento, Waldir Gonçalves Barbosa
- 06** - Maria Celia Lopes Machado, Vanessa Bessa de Meira.
- 07** - Celio dos Santos Filho, Odecio Sathler
- 08** - Geraldo Ribeiro do Vale, Maria Veramour de Oliveira
- 09** - Imaculada Aquidauana Batista Tavares, Jesus Ferreira da Silva, Reinilde Simoes de Andrade
- 10** - Antonio Alberto Marques, Aparecida de Sousa Miranda Maia, Celia Mattosinhos, Dirce Muschioni, Geraldo Furtado de Mendonca, Gilson Mariano Nascimento, Jesus Augusto Carvalho, Joaquim Nicolau de Souza, Lourival Lelles, Romney Freire de Souza, Vivaldo Costa Pimenta
- 11** - Helvio Leite Gomes, Jose Pereira de Vasconcelos Arimateia, Maria de Lourdes Correa Miguel, Mario Daniel Novelli, Rosangela Souza Leite, Selma Vieira Meirelles
- 12** - Benvindo Jose Mulato, Iracema Pessoa das Neves, Roberto Starling de Oliveira, Sigismundo Mokwa
- 13** - Eduardo Amado Cardoso, Israel Chaves de Almeida, Maria Stael de Oliveira Murta, Marilande Adami, Paulo Socorro Pires
- 14** - Alberto Vieira Alvim, Maria do Socorro Bie Neves, Ovidio Reame, Tania Naves Lamaita
- 15** - **Ailton Bonfante**, Anastacio de Araujo, Evangelina de Faria Jafeth, Mauro Dutra Aranha, Sonia Braga
- 16** - Elias Maboub Junior, Jose Maria Ramos, Luiz Reinaldo Martins Ribeiro, Vicente de Paula Cardoso
- 17** - Aloyr Salles, Antonio Carlos Cruvinel, Onofre Francisco das Chagas, Therezinha Rebelo Horta, Waldir Braz Machado
- 18** - Antonio Neves Barbosa, Isabela Rabelo Vasconcelos, Napoleão Gonçalves, Tania Braga Bracarense, Teresa Cristina Amore Salles.
- 19** - Marilandia Alves de Araujo
- 20** - Jose Manoel Felipe, Miguel Motta, Nila Therezinha Paes, Rose Marie Noman de Alencar
- 21** - Antonio da Silva Nascimento, Elisete Diniz Januzzi, Irlene de Souza Laignier, Joao Lucio da Rocha, Jose dos Reis Xavier Goncalves, Maria Helena Brandao de Almeida
- 22** - Celia Aparecida Ramos Silva, Elizeu Pereira de Paiva, Jandira Veiga Barbosa, Maria das Graças Pereira Fernandes
- 23** - Eny Fragola Barbosa, Hilda Consuelo Teixeira Costa, Maria Odete Alves de Carvalho
- 25** - Expedito Noronha Costa, Francisco Xavier Deslandes
- 26** - Norma Bernardes Fontes, Tatiana Norton Godoy
- 27** - Flavio da Rocha Lessa, Gracia Cabrini Vieira Mota e Santos, Herci Fonseca Barbosa, Jose de Castro Linhares, Luiz de Paula Bahia, Maria Silvia Abritta de Carvalho C Neto, Salete de Lourdes E Santos Vieira
- 28** - Walter Luiz Gomes
- 29** - Said Schiller Campos
- 30** - Hamilton Domingues Ribeiro, Indelecio Floriano Silva, Liliane Liege Loureiro Santos, Maria da Conceição Casarim Porto

### Aniversariante premiado

O aniversariante sorteado do mês de setembro foi **Ailton Bonfante**, residente em Campinas/SP, premiado com o valor de R\$ 200,00.

\* O valor do prêmio será transferido para a Conta Corrente cadastrada na AJUBEMGE.

